



**2014-2020 .**

2017 .

2007

.....	2
.....	3
<b>2014-2020</b> .....	6
.....	12
1. „	15
“	17
2. „	18
“	19
3. „	19
“	20
4. „	20
“	24
2014-2020	27
2014-2020	27
2014-2020	29
2014-2020	30
2014-2020	33

2014-2020

, -

(2014-2020 .),  
(2014-2020 .)

2014-2020

.42, .1 .

2014-2020, -

:

→ -

2011-2016 .

→

2014-2016 .

→

2014-2020

2014-2016 .

→

, ,  
2014-

2020,

→

-

, ,  
,

, .

2014-2020. ” 2007“

- :
- 2011-2016 . (2014-2020)
- 2011-2016 . ,
- - (2014-2020) ,
- ” ” (2014-2020) ,

2014-2017 .

- :
- -
- 
- :
- , , , , , , - , , ,
- , , , , , , ,
- , 2020 .
- .

2014-2020

1. A :

2.

- 3.
- 4.
- 5.

2014-2020

- 1.
- 2.
- 3.
- 4.
- 5.
- 6.
- 7.
- 8.
- 9.

11.03.2014 .,

3

**SWOT-**

4

2014-2020

, -  
, -  
.  
,  
,

**SWOT-**

,  
.  
-  
(

2014-2020,

2007-2013,

2012 . -

2014-2020 ,

e

2014-2020

2014-2020.

2012-2022 .

2014-2020 .

**2014-2020 -**

2020“,

**2014-2020**

( ),

( . ),

( - ),

2015 .

2011 .

2014-2015 .

2012-2013 .,

2014 . 2015 .

1.  
2011-2015 .

	2011	2012	2013	2014	2015
- .	13 014	12 912	12 854	12 784	12 821
- %	4,04	4,03	4,04	4,05	4,10
- .	-63	-71	-54	-93	-87
-	-39	-31	-4	23	124
- .	1 733	1 719	1 696	1 708	1 725
- .	8 218	8 133	8 089	7 950	7 904
- .	3 063	3 060	3 069	3 126	3 192

:

( )

55 .

29 .,



1.

2011-2015 ., %



: , ” “ \_ .  
( )  
.  
.  
.  
-  
” ” -  
” ” , 70% (  
) ,  
.  
.  
:  
,  
;  
( ,  
, , , ) -  
;  
,  
.  
-  
,  
-  
,  
.

2.

2011-2016 .

	2011	2012	2013	2014	2015	2016
- .	1 116	1 152	1 045	1 123	1 310	979
- .	16 706	16 812	16 963	17 344	17 155	16 540
- .	578113	510500	570271	676762	728553	819562
- %		13	11	18	8	14

:

( 2015 .)

2015/2016 .

(

),

3 7 .,

2011/2012 .,

2 .

( )



→ :

→

→

→

1. „

“

,

2. „

“

,

,

3. „

“

,

,

4. „

“

,

11

:

1.1.

1.2.

1.3.

2.1.

2.2.

2.3. „ ”

3.1.

3.2.

3.3.

3.4.

4.1.

2012-2022,

2014-2020

2014-2020.





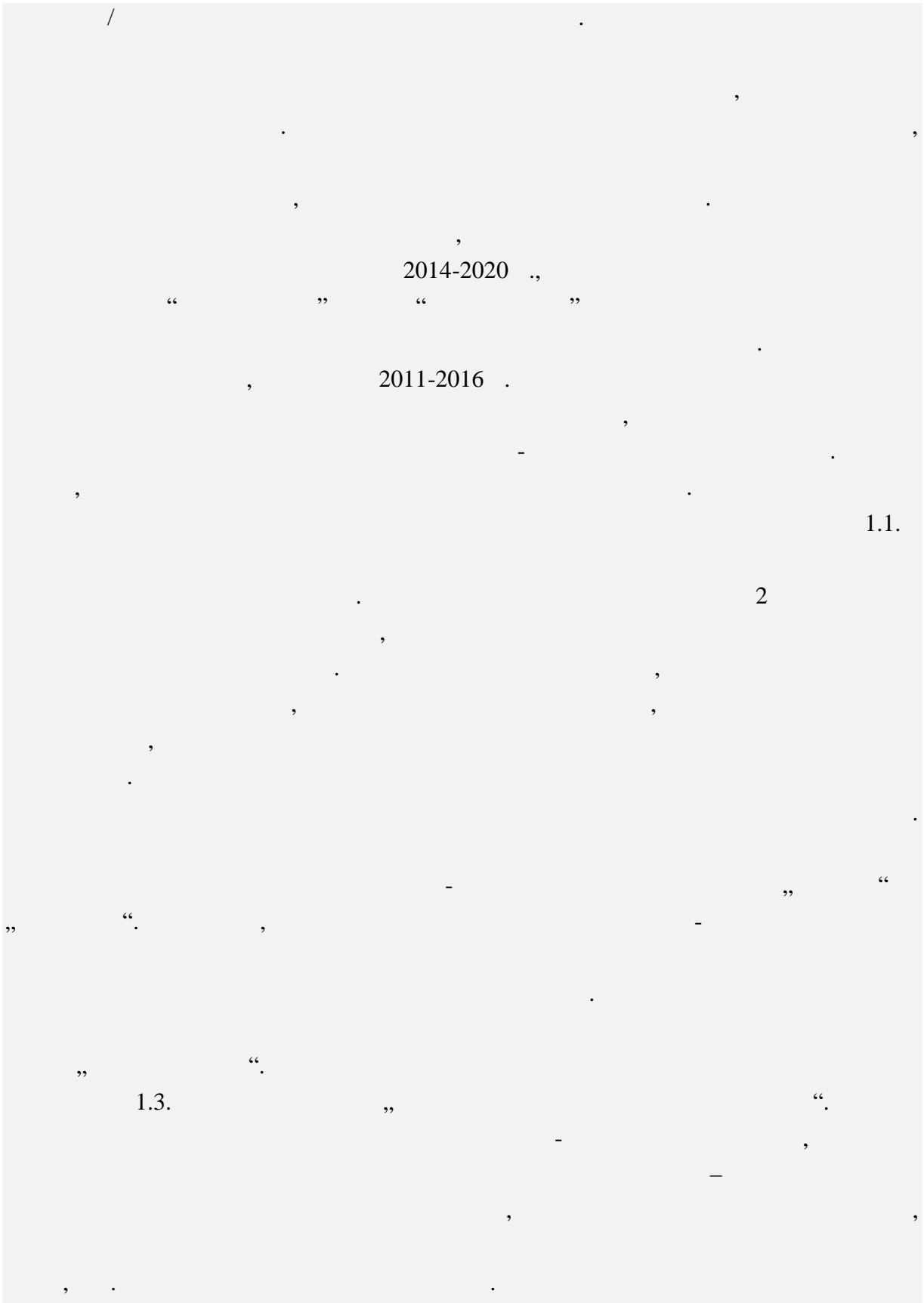

2. „

“

:

2.1., 2.2. 2.3. „

“

2020 .

( )

„ 2014-2020



3. „

“

:

3.1., 3.2. 3.3.

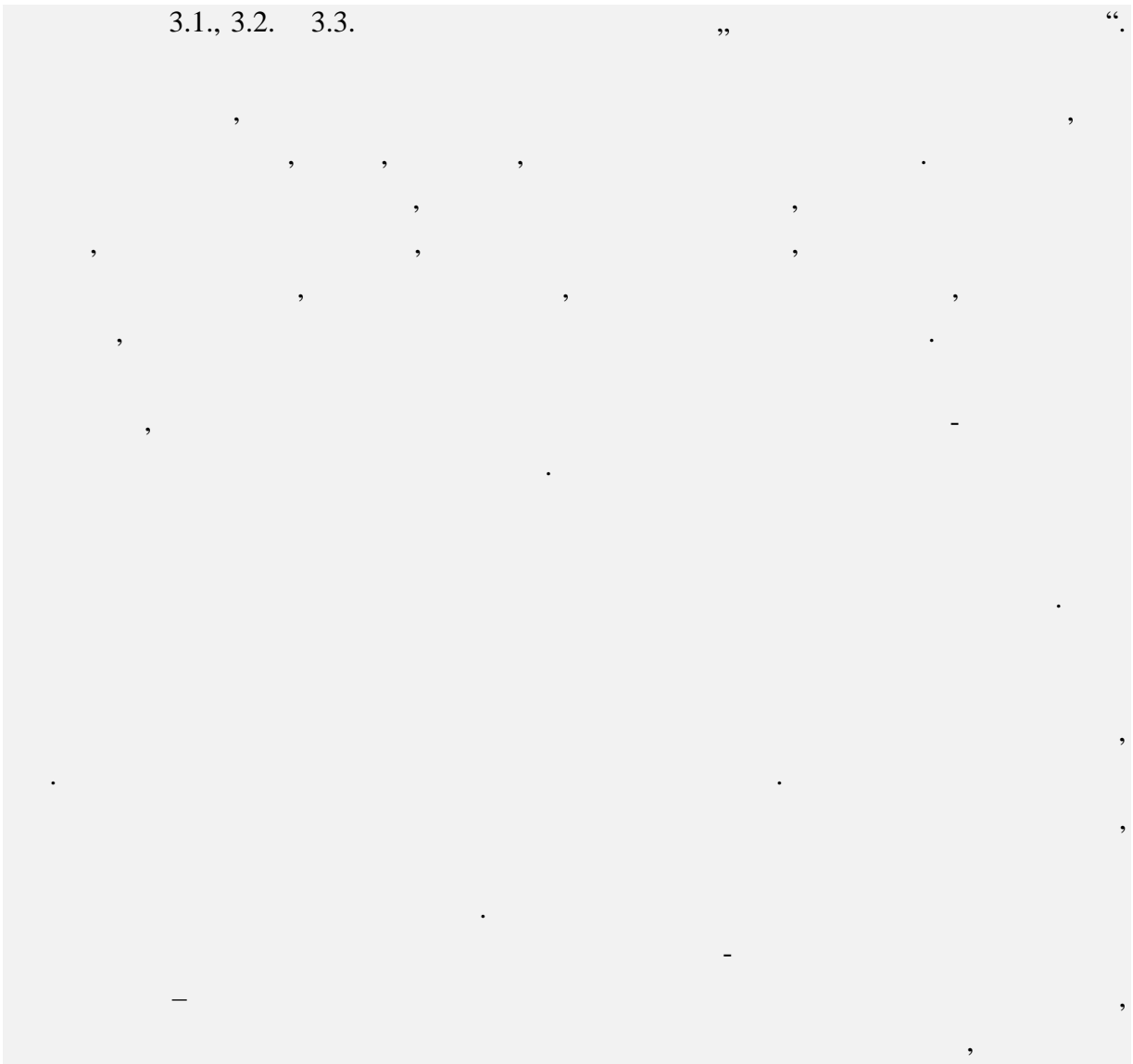



#### 4. ” “





2015 . 2016 .,

/

3.

2014-2020 . %

	2014-2020 ( . . )	2015-2016 <sup>1</sup> ( . . )	%
1. ,, “	3 182	2 064	64,9
2. ,, “	135 025	59 130	43,8
3. ,, “	8 855	851	9,6
4. ,, “	140	140	100

1

2014 . 2014 . ,

	<b>147 202</b>	<b>62 185</b>	<b>42,2</b>
--	----------------	---------------	-------------

: 2014-2020,

42,2%  
62 185 . .

2.

2014-2020 .

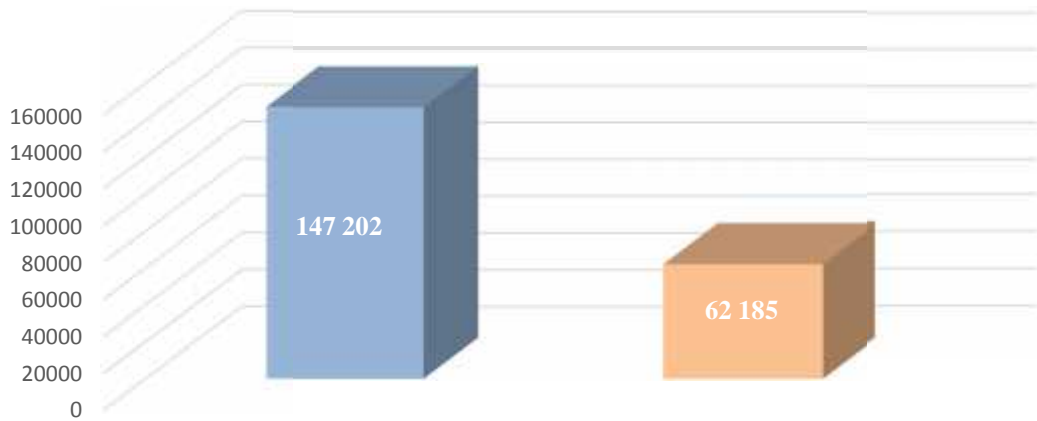

: 2014-2020,

3. 2020,

2014-

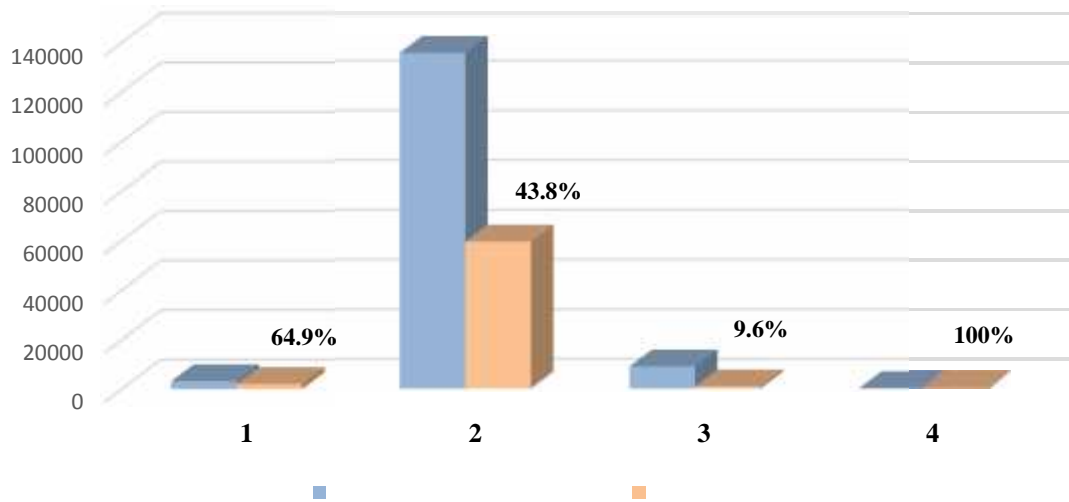

: 2014-2020,

2015-2016 .

79,2%

16,6% .

( , .)

2,5%

1,5% .

4.

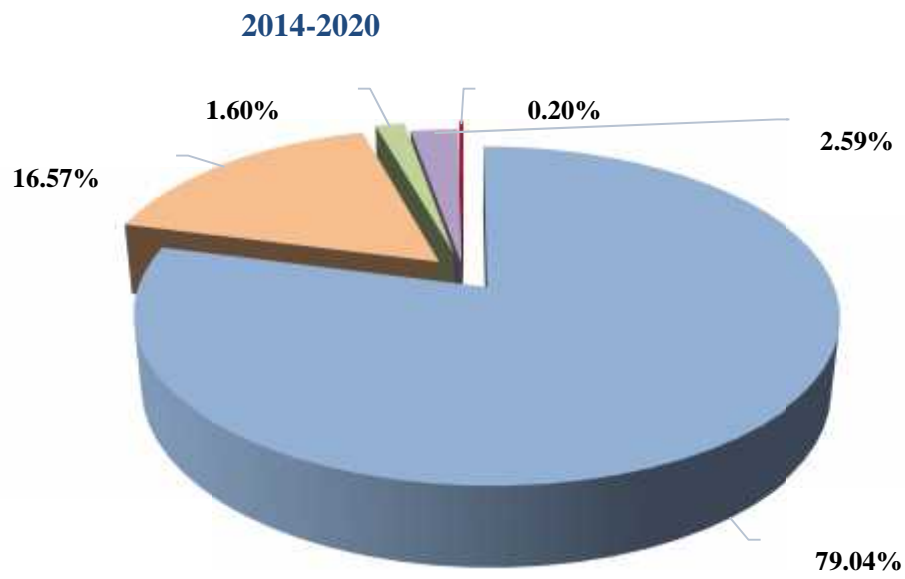

:

2015-2016 .

1	2,	-	-	3.
				2014 - 2020



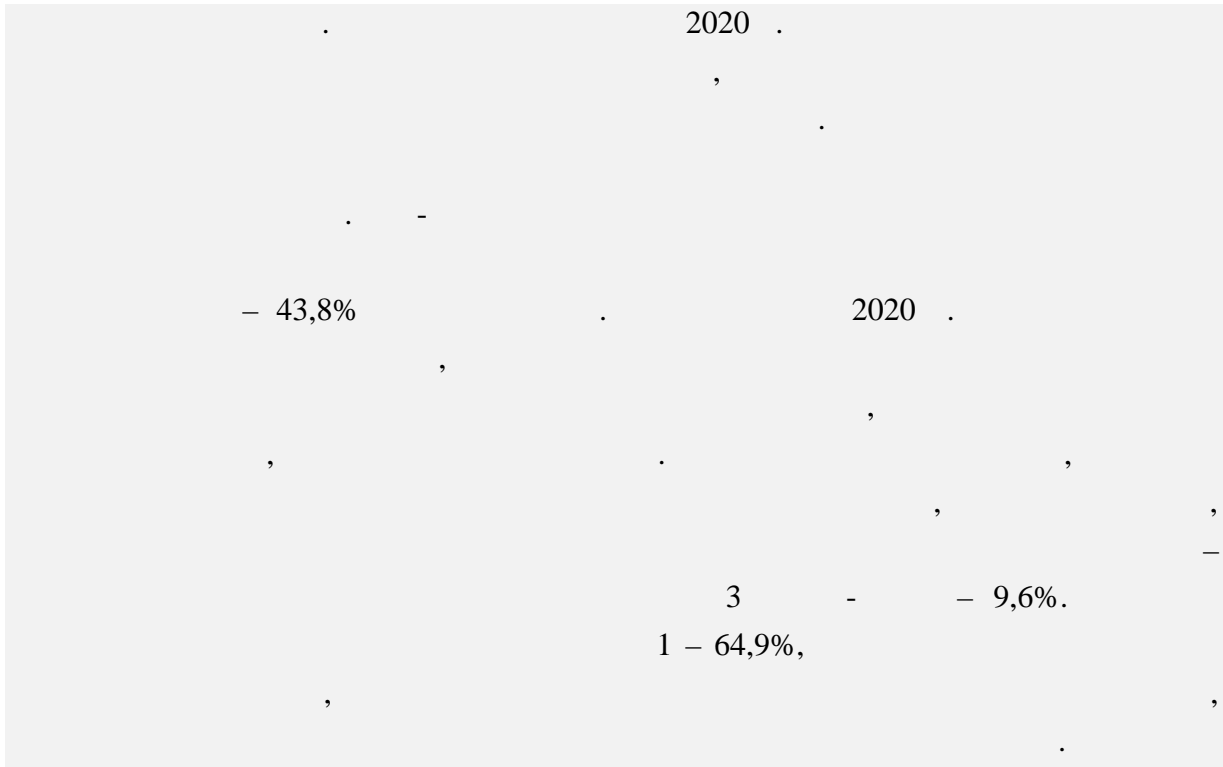

**2014-2020,**

(2014-2020)

1 ( .37,

.1 – „

3

“).

21.12.2014 .

(2012-2022),

2 (2014-2020),

(2014-2020),

2014-2020

, ,  
.  
, ,  
, .

2014-2020,  
2012-2022,

2014-2020

2014-2020, .

.  
,  
,  
.  
, ,  
, .  
.

2015 2016 .

2015 .

2016

,  
.  
,  
, .

- 2017 .,

.  
,  
.  
,  
.



**2014-2020**

**2014-2020**

2014-2020

2007-2013.

(ex-ante)

2020,

2014-

SWOT-

2014-2020,

2020 .

2015-2019 .

2016 .

(2007-2013),

( . . . ) .

, % . . .

(2014-2020)

2015 2016

(

2014-2020

2015-2017

2011-2015 .

1.1. „

“

2020 .

2020 .

2020 .



2020 .,

2020 .,

,

,

,

,

,

,

-

,

,

.

.

,

.

,

:

(

,

,

);

,

;

(

CO2

)

;

;

;

;

;

.

**2014-2020**

2014-2020

”

“,

2015 2016 .,

2014-2017 .

2017 .,